

Centre Number	Candidate Number	Name
---------------	------------------	------

UNIVERSITY OF CAMBRIDGE INTERNATIONAL EXAMINATIONS
International General Certificate of Secondary Education

SPANISH

0530/01

Paper 1 Listening

May/June 2006

Candidates answer on the Question Paper.
No Additional Materials are required.

Approx. 45 minutes

READ THESE INSTRUCTIONS FIRST

Write your Centre number, candidate number and name on all the work you hand in.
Write in dark blue or black pen.
Do not use staples, paper clips, highlighters, glue or correction fluid.

Answer **all** questions in **Section 1 and Section 2**.
You may also attempt **Section 3**.

At the end of the examination, fasten all your work securely together.
The number of marks is given in brackets [] at the end of each question or part question.

For Examiner's Use	
Section 1	
Section 2	
SUB-TOTAL	
Section 3	
TOTAL	

Primera Parte

Ejercicio 1 Preguntas 1-8

En esta sección del examen vas a oír una serie de observaciones o diálogos cortos que podrías oír en países donde se habla español.

Para cada pregunta indica tu respuesta escribiendo una X en la casilla correcta.

Vas a oír cada observación o diálogo dos veces.

Estás de vacaciones en España.

- 1 Llegas a la estación de tren y le preguntas a un empleado a qué hora sale el tren para León:

¿A qué hora sale el tren?

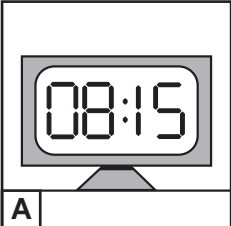
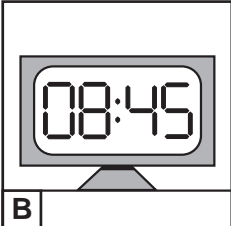
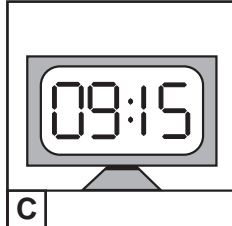
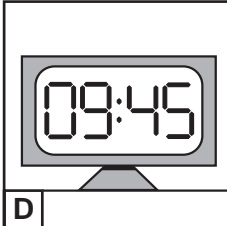
A		B		C		D	
	A		B		C		D

[1]

- 2 Cuando llegas a León preguntas dónde está la Oficina de Turismo. La empleada te responde:

¿Dónde está la Oficina de Turismo?

A		C	D
B			
C			
D		B	A

[1]

X

Estás aquí

3 En la Oficina de Turismo pides información sobre el 'Hotel Espléndido'. El empleado responde:

¿Qué tienes en ese hotel?

A		
B		
C		
D		

[1]

4 Cuando estás en tu habitación en el hotel, te llama la recepcionista porque te olvidaste algo:

¿Qué te olvidaste en la recepción?

A		
B		
C		
D		

[1]

5 Preguntas a la recepcionista qué espectáculo hay esta noche. Te responde:

¿Qué puedes hacer esta noche?

A		
B		
C		
D		

[1]

6 Por la noche vas al restaurante. El camarero te recomienda:

¿Qué te recomienda el camarero?

A	
---	--

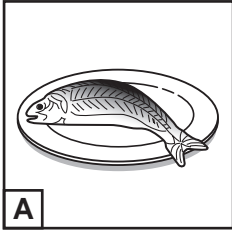

B	
---	--

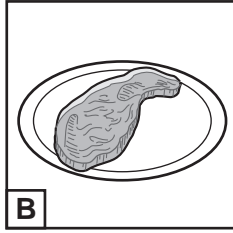

C	
---	--

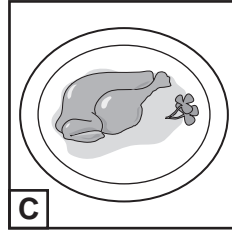

D	
---	--

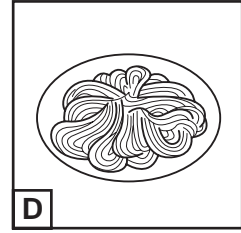

[1]

7 Al día siguiente vas de compras a unos grandes almacenes. Escuchas un anuncio:

¿En qué sección hay rebajas?

A	
---	--

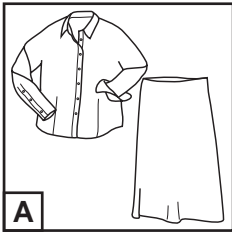

B	
---	--

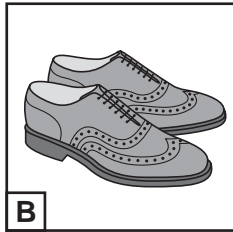

C	
---	--

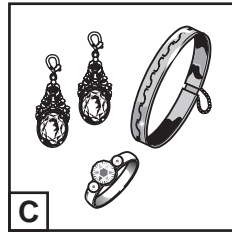

D	
---	--

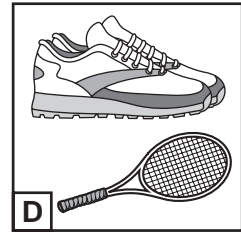

[1]

8 Llamas a una amiga para salir mañana. Ella te dice:

¿Dónde te espera tu amiga?

A	
---	--

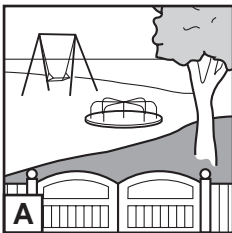

B	
---	--

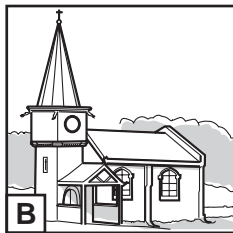

C	
---	--

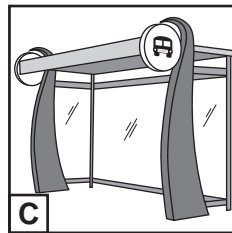

D	
---	--



[1]

[Total : 8]

Ejercicio 2 Preguntas 9-14

Vas a oír cierta información sobre las actividades que se pueden realizar en el pueblo de Canales durante la semana del turismo. Escúchala con atención y completa el ejercicio siguiente.

Vas a oír la información dos veces, pero antes tienes unos segundos para leer las preguntas.

La semana del turismo

9 Fechas: del al de Julio. [1]

10 Entretenimiento en la Plaza Mayor: (indica 2 respuestas)



[2]

[PAUSA]

11 En el ayuntamiento... (indica 1 respuesta)

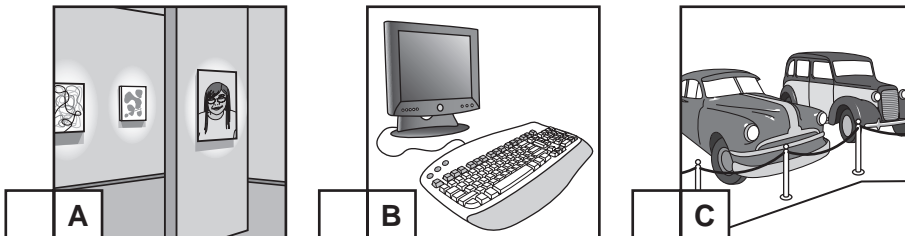

[1]

12 Actividades para jóvenes: (indica 2 respuestas)

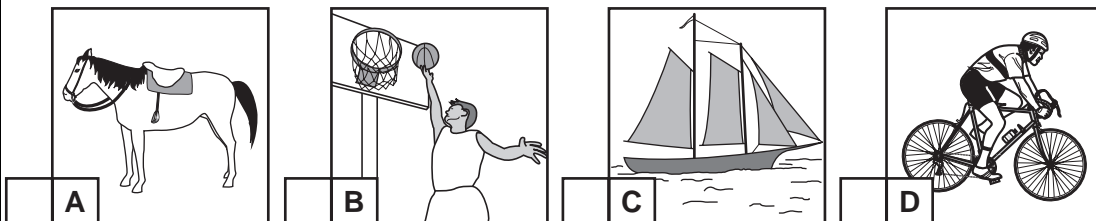

[2]

13 Lo más interesante para visitar:

14 Alojamiento: (*indica 1 respuesta*)

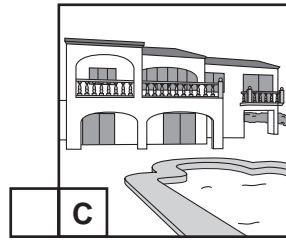
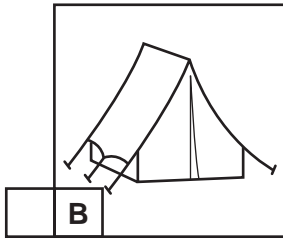

[1]

[Total : 8]

Segunda Parte

Ejercicio 1 Preguntas 15-22

Ahora vas a oír una entrevista de radio con Paula que es miembro de la organización ecologista "Los jóvenes para salvar la tierra".

Escúchala con atención y contesta a las preguntas poniendo una X en la casilla correcta. Si crees que la observación es verdad, pon la X en la casilla **VERDADERO**. Si crees que la observación no es verdad, pon la X en la casilla **FALSO**.

Vas a oír la entrevista dos veces, pero antes tienes unos segundos para leer las preguntas. Habrá una pausa durante la entrevista.

	VERDADERO	FALSO	
15 La organización existe desde hace tres años.	<input type="checkbox"/>	<input type="checkbox"/>	[1]
16 Las ideas de la organización son fáciles de poner en práctica.	<input type="checkbox"/>	<input type="checkbox"/>	[1]
17 Paula va a la oficina todos los días.	<input type="checkbox"/>	<input type="checkbox"/>	[1]
18 Los fines de semana Paula visita escuelas.	<input type="checkbox"/>	<input type="checkbox"/>	[1]
<i>[PAUSA]</i>			
19 Su padre trabaja en el jardín botánico.	<input type="checkbox"/>	<input type="checkbox"/>	[1]
20 Las plantas son el pasatiempo favorito de Paula.	<input type="checkbox"/>	<input type="checkbox"/>	[1]
21 Casi todos los colegios reciclan el papel.	<input type="checkbox"/>	<input type="checkbox"/>	[1]
22 Paula piensa que es peligroso ir al colegio en bicicleta.	<input type="checkbox"/>	<input type="checkbox"/>	[1]

[Total : 8]

Ejercicio 2 Preguntas 23-28

Vas a oír una entrevista en la radio con Pedro, un chico que habla de un viaje que hizo recientemente. Escúchala con atención y responde a las preguntas.

Primera Parte: Preguntas 23 a 26. En cada frase hay algo que no corresponde a lo que se dice en la entrevista. Escucha la entrevista y escribe la palabra correcta **en español**. Mira el ejemplo.

Ejemplo

Pedro acaba de viajar por ~~Europa~~ Latinoamérica

Antes de oír la primera parte de la entrevista tienes unos segundos para leer las preguntas 23 a 26.

- 23** En la universidad, Pedro quiere estudiar ~~historia~~ [1]
- 24** Según Pedro el tren es más ~~barato~~ para los viajes largos [1]
- 25** Durante los viajes Pedro pudo conocer muchas ~~ciudades~~ [1]
- 26** Como no se había entrenado antes, le dolían ~~los brazos~~ [1]

[PAUSA]

Segunda Parte: Preguntas 27 a 28. Vas a oír la segunda parte de la entrevista con Pedro. Escúchala y responde a las preguntas **en español**. Tienes unos segundos para leer las preguntas 27 a 28.

- 27** ¿Por qué tuvo dificultades en Bolivia?
- (i) [1]
- (ii) [1]
- 28** ¿Por qué no tiene un país preferido?
- (i) [1]
- (ii) [1]

[Total: 8]

Tercera Parte

Ejercicio 1 Preguntas 29-36

Vas a oír una entrevista en la radio con una cantante latinoamericana. Escucha la entrevista con atención y contesta a las preguntas escribiendo una X en la casilla correcta.

Vas a oír la entrevista dos veces, pero antes tienes unos segundos para leer las preguntas. Habrá una pausa durante la entrevista.

29 ¿Qué dice Marta de la nacionalidad?

- | | | | |
|----------|--------------------------|--|-----|
| A | <input type="checkbox"/> | Tiene tres nacionalidades por motivos diferentes. | |
| B | <input type="checkbox"/> | Nació en Portugal. | |
| C | <input type="checkbox"/> | Necesita nacionalidad peruana para poder trabajar. | |
| D | <input type="checkbox"/> | Nunca se considera europea. | [1] |

30 Su deseo de cantar vino...

- | | | | |
|----------|--------------------------|--------------------------|-----|
| A | <input type="checkbox"/> | de sus padres. | |
| B | <input type="checkbox"/> | de ella misma. | |
| C | <input type="checkbox"/> | de su profesor de piano. | |
| D | <input type="checkbox"/> | del coro de la escuela. | [1] |

31 Cantaba en el coro de la catedral...

- | | | | |
|----------|--------------------------|---|-----|
| A | <input type="checkbox"/> | porque era muy religiosa. | |
| B | <input type="checkbox"/> | porque quería cantar junto con una amiga. | |
| C | <input type="checkbox"/> | porque la habían recomendado del colegio. | |
| D | <input type="checkbox"/> | porque quería mejorar como cantante. | [1] |

32 A los 18 años...

- | | | | |
|----------|--------------------------|--|-----|
| A | <input type="checkbox"/> | dejó de ir a la Catedral. | |
| B | <input type="checkbox"/> | el público la empezó a conocer. | |
| C | <input type="checkbox"/> | empezó a cantar por la calle. | |
| D | <input type="checkbox"/> | se presentó a un concurso de televisión. | [1] |

[PAUSA]

33 Según Marta su éxito se debe a que...

- | | | |
|----------|--------------------------|----------------------------------|
| A | <input type="checkbox"/> | la suerte siempre la acompañó. |
| B | <input type="checkbox"/> | apareció por televisión. |
| C | <input type="checkbox"/> | le dedicó muchas horas al canto. |
| D | <input type="checkbox"/> | cantó canciones populares. |

[1]

34 ¿Qué pasó en su relación con Celina Vargas?

- | | | |
|----------|--------------------------|---|
| A | <input type="checkbox"/> | Todavía no han grabado las dos canciones. |
| B | <input type="checkbox"/> | La prensa se ocupa más de Celina. |
| C | <input type="checkbox"/> | Celina le quitó el novio. |
| D | <input type="checkbox"/> | La prensa ha inventado muchas mentiras. |

[1]

35 ¿Cómo se ve dentro de tres o cuatro años?

- | | | |
|----------|--------------------------|---------------------------------|
| A | <input type="checkbox"/> | como cantante famosa |
| B | <input type="checkbox"/> | como artista de cine |
| C | <input type="checkbox"/> | como presentadora de televisión |
| D | <input type="checkbox"/> | como madre de familia |

[1]

36 ¿Qué tipo de persona parece ser Marta?

- | | | |
|----------|--------------------------|-------------|
| A | <input type="checkbox"/> | pesimista |
| B | <input type="checkbox"/> | trabajadora |
| C | <input type="checkbox"/> | antipática |
| D | <input type="checkbox"/> | tímida |

[1]

[Total : 8]

Ejercicio 2 Preguntas 37-41

Ahora vas a oír una entrevista de radio con el doctor Moreno que va a hablar del Síndrome Postvacacional, una enfermedad que afecta a muchos cuando vuelven de las vacaciones.

Escúchala con atención y contesta a las preguntas en español.

Vas a oír la entrevista dos veces, pero antes tienes unos segundos para leer las preguntas.

Habrà dos pausas durante la entrevista.

37 ¿Cuánta gente sufre el Síndrome Postvacacional en España?

..... [1]

38 ¿Cómo se siente una persona que tiene Síndrome Postvacacional? Menciona **2** cosas.

(i) [1]

(ii) [1]

[PAUSA]

39 ¿Cómo cambia nuestra rutina diaria durante las vacaciones? Menciona **2** cosas.

(i) [1]

(ii) [1]

40 Según el Dr. Moreno, ¿por qué es difícil volver a la rutina del trabajo?

..... [1]

[PAUSA]

41 (a) ¿Qué recomienda hacer el Dr. Moreno para evitar el Síndrome Postvacacional?

..... [1]

(b) ¿Por qué?

..... [1]

[Total : 8]